

木質系玄関ドア・防火設備認定玄関ドア

# Sweden Door

スウェーデン ドア

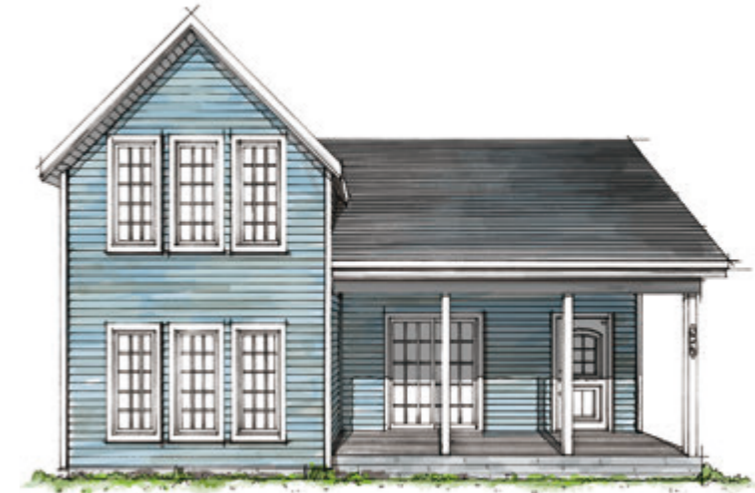

for traditional design



for modern design



for various designs

Sweden Door  
スウェーデン ドア  
www.livingscandinavia.com  
リビングスカンジナビア . コム

日本総代理店 販売・保証・お客様ご相談窓口



Established 1890

ガデリウス・インダストリー株式会社  
LEH建材事業部

- 〒107-0052 東京都港区赤坂 7-1-1 青山安田ビル 4F  
TEL.03-5414-8762 FAX.03-5414-8755
- 〒065-0024 札幌市東区北 24 条東 15-4-10 第二日弘ビル  
TEL.011-743-7710 FAX.011-743-7721
- 〒981-3133 仙台市泉区泉中央 1-47-1 アコース泉中央 103  
TEL.022-772-2273 FAX.022-774-1636
- 〒650-0001 神戸市中央区加納町 4-4-17 ニッセイ三宮ビル  
TEL.078-331-6574 FAX.078-331-6582
- 〒810-0013 福岡市中央区大宮 1-4-34 五常物産ビル  
TEL.092-522-2883 FAX.092-522-2895

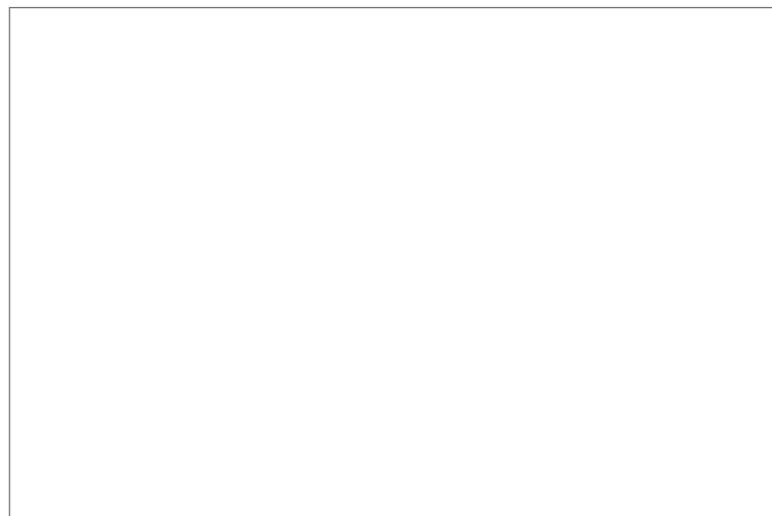

掲載写真色調は、印刷インキや撮影条件により、実際の製品の色調と異なる場合があります。なお製品は予告なしに内容その他を変更する場合がございますのでご了承ください。



Established 1890



## 住まう人とともに 年齢を重ねて 魅力を増す木製ドア

GADELIUS が提案する「Sweden Door」は、木という材質のもつ特徴が、最大限に活かされた高性能ドアです。使い込むほどに深みを増し、鉄やアルミよりも高温に耐える、木材の特性を活かした木製ドア。木の温もりを伝える風合いは、家族を迎える玄関ドアにぴったりです。

# From Scandinavia

# Feature 構造と性能

## 世界最高レベルの性能と品質の秘密

### ハンドル



マット仕上げで手になじむハンドルは、高品質ドアにふさわしい、落ち着きある風格を与えてくれます。

### CP鍵

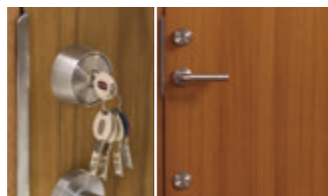

上下同一ディンプルシリンダーキーを採用。ピッキングに高い防犯効果を発揮します。

### 3次元蝶番



3次元蝶番を採用することにより、上下左右の調整は勿論、奥行きも調整可能になりました。

### 防犯性能の証、CPマーク



CPマークは、警察庁・国土交通省・経済産業省と建物部品の民間会社が定めた「防犯性能確認試験」に合格した製品にのみ与えられます。スウェーデンドアは、錠前だけでなくドア全体がCP(防犯建物部品)認定されています。  
※一部のドアはCPマークに対応していません。

## 優れた断熱性能を実現するガラス構成

### 標準ドアの断面構成

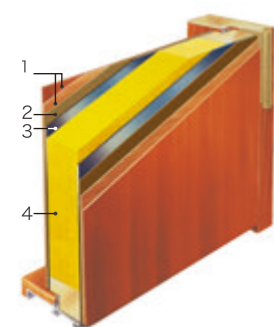

扉の単板とガルバリウム鋼板をサンドイッチすることにより、扉の反りを防ぎます。また、ドアに硬質ウレタンを充填することにより高い断熱性を保ちます。

1. 表面単板
2. 耐水HDF
3. ガルバリウム鋼板
4. 硬質ウレタン

### 防犯ガラス構成

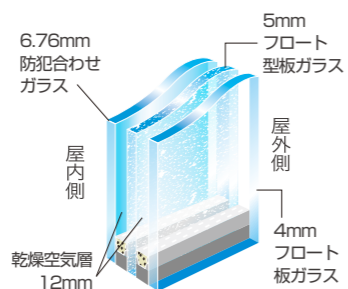

断熱性に優れたトリプルガラスを使用。三層のガラスと防犯合わせガラスで、防犯効果も飛躍的に向上させます。  
※SV66W66(T)、SV90W99(T)、SV50W73(T)1521、およびサイドライト、トップライトは防犯合わせガラスは採用していません。

### 標準ガラス構成

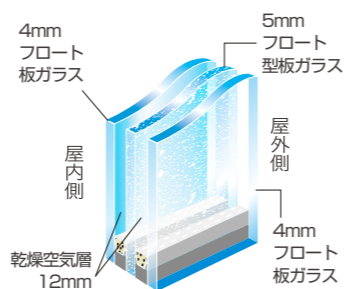

## 素材、性能に対する最高の認定を取得しています。

### ホルムアルデヒド発散建築材料に対する国土交通省の認定

ドアタイプ	表面材質	表面仕上げ	認定クラス	認定番号
チーク	チーク	オイル	F☆☆☆☆	MFN-2893
パイン	パイン	未塗装		MFN-2893
カラー	HDF	塗装		MFN-2485

### 優れた基本性能 (全タイプ)

性能区分	JIS 等級	試験方法
水密性	W-2	JIS A4702
気密性	A-4	JIS A4702
耐風圧性	S-4	JIS A4702
遮音性能	T-2(30)	JIS A4702
断熱性能 (標準ドア)	H-5	JIS A4710 熱貫流率 0.943W/m <sup>2</sup> K※ ※ガラスありのデータです。
断熱性能 (防火ドア)	H-5	JIS A4710 熱貫流率 1.19W/m <sup>2</sup> K

### 品質性能試験を行い、クオリティを確認しております



気密性能 第08A3304号



断熱性能 第08A3780号



耐風圧 第08A3306号



水密性能 第08A3305号



遮音性能 第09-0670号



断熱性能 第13-3280号 (防火ドア)

# 防火設備認定商品

## 「防火地域」、「準防火地域」、「耐火建築物」にも使用可能。

### ■ 延焼のおそれのある部分 (施行令第109条の2)

#### ■ 延焼の恐れのある部分

イ. 階地境界線、道路中心線から1階で3m以下、2階以上では5m以下の距離にある建築物の部分。

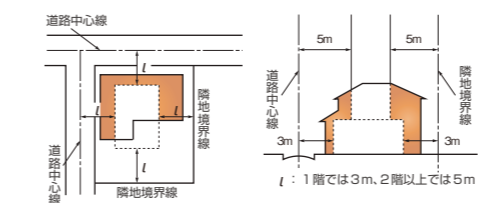

ロ. 同一敷地内に2以上の建築物(延べ面積の合計が500㎡以内の建築物は、一棟とみなされる)があるときは相互の外壁間の中心から、1階で3m以下、2階以上では5m以下の距離にある建築物の部分。

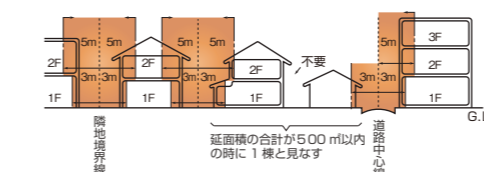

## 「断熱性」「防火性」「安全性」に優れている木製開口部

### ■ 木材と鉄とアルミニウムの加熱による強度の低下

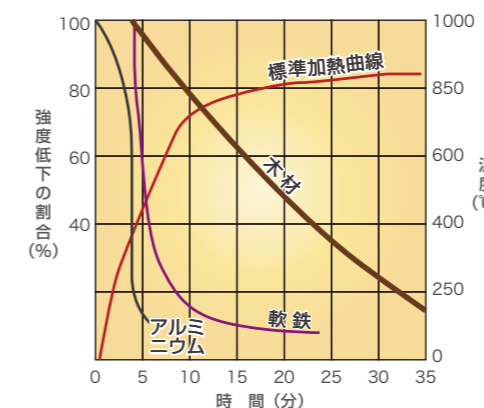

これまで防火設備として使われてきたスチール製、アルミ製等の金属製ドアでは、「金属は熱を伝えやすい」という特性から、玄関ドアに求められる断熱性が満足できませんでした。

SwedenDoor は、断熱性能を持ちながら、群を抜く耐火性を実現しました。



### 信頼を証明する防火設備認定

加熱時の強度が鉄やアルミよりも高い木材は、火災にも強い耐久性を発揮します。さらに、SwedenDoor は国の定める遮炎性能基準をクリア。厳しい建築基準が設けられる準防火地域での使用も認められています。

## 防火設備認定商品 認定番号 EB-1198



SV94F(T)-1021  
W988×H2080  
防火設備品 ¥632,000

SV94F(P)-1021  
W988×H2080  
防火設備品 ¥579,000

SV93F(T)-1022  
W988×H2180  
防火設備品 ¥725,000

SV94F(T)-1023  
W988×H2280  
防火設備品 ¥732,000



※左記の商品は、建築基準法第68条の26第1項(同法第88条第1項において準用する場合を含む)の規定に基づき、同法第2条第9号の二ロ及び同法施行令第109条の2の規定に適合しています。  
※左記の商品は特定防火設備の使用を求められる場合には、ご使用いただけません。  
※本価格表はすべて消費税別の価格となります。

# Lineup ドアラインナップ

- ① 素材・仕上げ
- ② 枠外寸法(W×H)
- ③ 税抜価格
- ④ ガラスタイプ
- ⑤ ガラス寸法(W×H)

**CP** このマークのある商品はCP(防犯建物部品)認定商品です。  
**FP** このマークのある商品は防火設備品です。  
 ※本価格表はすべて消費税別の価格となります。

## H21



**SV76W66(T)-1021** CP

- ① チーク・オイル
- ② 988×2080mm
- ③ ¥727,000
- ④ 防犯カスミガラス
- ⑤ 438×782(749)mm

※在庫なくなり次第  
国内在庫終了品



**SV94(T)-1021** CP

- ① チーク・オイル
- ② 988×2080mm
- ③ ¥552,000

**SV94F(T)-1021** FP

防火設備品  
¥632,000



**SV66W66(T)-1021**

- ① チーク・オイル
- ② 988×2080mm
- ③ ¥597,000
- ④ 標準カスミガラス
- ⑤ 438×782(749)mm



**SV50W73(T)-1521**

- ① チーク・オイル
- ② 1488×2080mm
- ③ ¥1,250,000
- ④ 標準カスミガラス
- ⑤ 371×571mm×2枚

## H22



**SV93(T)-1022** CP

- ① チーク・オイル
- ② 988×2180mm
- ③ ¥645,000

**SV93F(T)-1022** FP

防火設備品  
¥725,000



**SV90(T)-1022** CP

- ① チーク・オイル
- ② 988×2180mm
- ③ ¥600,000



**SV00(T)-1022** CP

- ① チーク・オイル
- ② 988×2180mm
- ③ ¥578,000

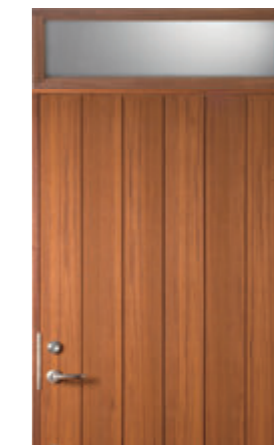

**P10(T)-1003**

- ① チーク・オイル
- ② 988×298
- ③ ¥114,000
- ④ 標準クリアガラス
- ⑤ 932×242

## H21

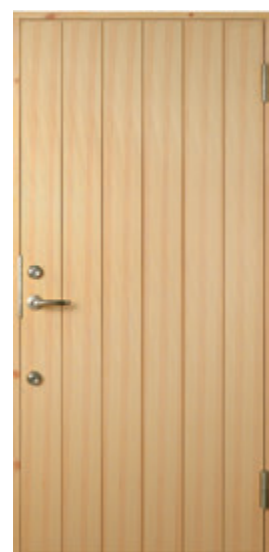

**SV94(P)-1021** CP

- ① パイン・未塗装
- ② 988×2080mm
- ③ ¥499,000

**SV94F(P)-1021** FP

防火設備品  
¥579,000



**SV76W66(W)-1021** CP

- ① HDF・塗装
- ② 988×2080mm
- ③ ¥645,000
- ④ 防犯カスミガラス
- ⑤ 438×782(749)mm

※在庫なくなり次第  
国内在庫終了品



**P03-2(T)-0321**

- ① チーク・オイル
- ② 298×2080mm
- ③ ¥286,000
- ④ 標準カスミガラス
- ⑤ 240×977mm×2枚



**P03-2(P)-0321**

- ① パイン・未塗装
- ② 298×2080mm
- ③ ¥232,000
- ④ 標準カスミガラス
- ⑤ 240×977mm×2枚



**P03-2(W)-0321**

- ① HDF・塗装
- ② 298×2080mm
- ③ ¥232,000
- ④ 標準カスミガラス
- ⑤ 240×977mm×2枚

※ドア吊元側へのサイドライト連結は推奨できません。

## 参考納まり図 (在来工法)

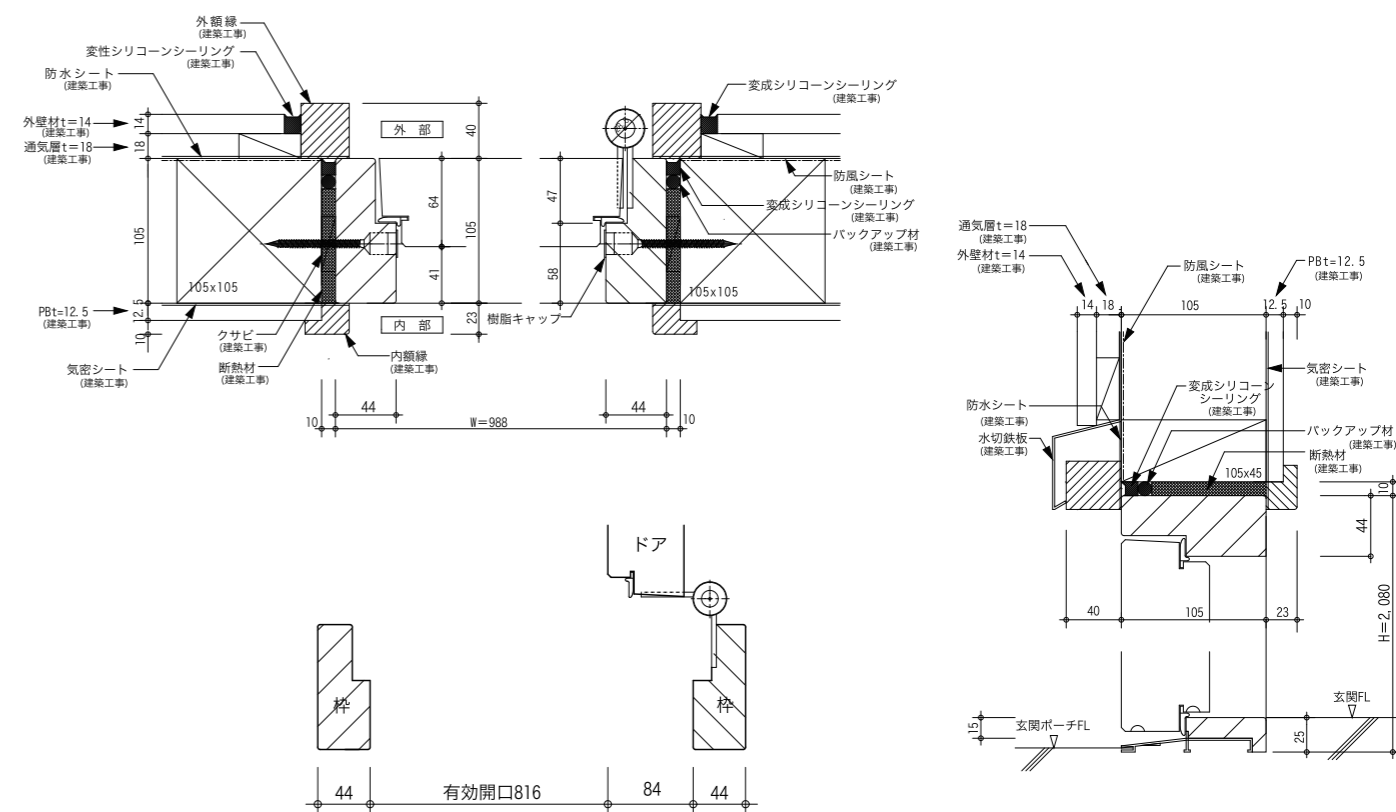

# Lineup

**P** このマークのある商品はCP (防犯建物部品) 認定商品です。  
**🔥** このマークのある商品は防火設備品です。  
 ※本価格表はすべて消費税別の価格となります。

- ① 素材・仕上げ
- ② 枠外寸法(W×H)
- ③ 税抜価格
- ④ ガラスタイプ
- ⑤ ガラス寸法(W×H)

## H23

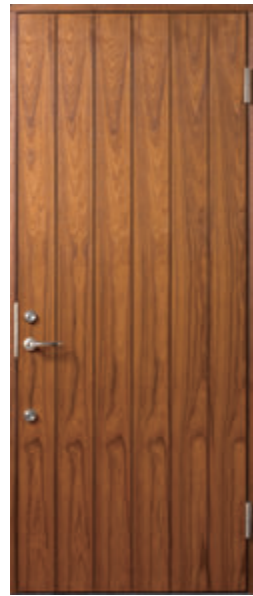

SV94(T)-1023 **P**

- ① チーク・オイル
- ② 988×2280mm
- ③ ¥652,000

SV94F(T)-1023 **🔥 P**  
 防火設備品  
 ¥732,000



SV90W99(T)-1023 **P**

- ① チーク・オイル
- ② 988×2280mm
- ③ ¥750,000
- ④ 標準カスミガラス
- ⑤ 100×100mm×4枚



SV90W99(T)-1323DS

- ① チーク・オイル
- ② 1288×2280mm
- ③ ¥1,467,000
- ④ 標準カスミガラス
- ⑤ 100×100mm×4枚



SV93(T)-0923 **P**

- ① チーク・オイル
- ② 888×2280mm
- ③ ¥745,000

## H23



SV00(W)-1023 **P**

- ① HDF・塗装
- ② 988×2280mm
- ③ ¥628,000

※在庫なくなり次第  
 国内在庫終了品

## Side Light

※ドア吊元側へのサイドライト  
 連結は推奨できません。



P03-1(T)0322

- ① チーク・オイル
- ② 298×2180mm
- ③ ¥325,000
- ④ カスミガラス(変更可)
- ⑤ 240×2086mm

※納期1ヶ月~1.5ヶ月程度



P03-1(T)0323

- ① チーク・オイル
- ② 298×2280mm
- ③ ¥345,000
- ④ カスミガラス(変更可)
- ⑤ 240×2186mm

※納期1ヶ月~1.5ヶ月程度

## Glass

P03-1(T)-0322/0323は、3種類のガラスから選べます。  
 下記2種類のガラスの他に、クリアガラスも取り揃えて  
 おります。



型ガラス(カスミガラス)



タベストリーガラス  
 (+ ¥30,000~)

※防犯ガラス仕様は別途お問い合わせください。  
 (+ ¥50,000~)

# Thomas Sandell Series

## トップデザイナーの感性が響く スウェーデンドアの新シリーズ

世界的に活躍するスウェーデン人デザイナー、  
 トマス・サンデルがデザインを手掛けるスウェーデンドアシリーズ

When I was asked to design the exterior door from Gadelius, I still  
 remember how I was excited because the door in the house meant a  
 lot to me, like everybody might feel. The door is the main face of the  
 house, and is a special object which everybody comes in and goes out.

I wish this special door always welcome family and friends with  
 warmth, and make them happy now and the future.

Thomas Sandell  
 Architect & Designer

ガデリウスから玄関ドアのデザインを依頼されたとき、とても興奮したことを今  
 でもよく覚えています。  
 誰しもがそう感じているかもしれませんが、ドアは私にとっても特別な存在です。  
 なぜなら、すべての人を迎え入れ、そして送り出すドアは、住宅の大切な顔とな  
 るものだからです。  
 そのような特別な想いを込めながらデザインを手掛けたこのドアが、皆様の大切  
 な家族や友人たちを、これからずっと、絶えず温かく出迎えてくれる存在である  
 ように、心から願っています。

建築家/デザイナー トマス・サンデル



# Wave Door

触れて伝わる、波のように静かな佇まい

Wave door は、建築デザインの分野において国際的に高い評価を得るスウェー  
 デン人デザイナー、トマス・サンデルがスウェーデンドアのためにデザ  
 インを手掛けるエクスクルーシブモデルの第一弾です。  
 上質な無垢のチーク材が使われたドア。その表面に施された不均等で連続的  
 ではない大胆な凹凸が、寄せては返す、海の波のような表情を生み出します。  
 触れて伝わる木の優しい風合いと、先鋭的なテクスチャーの対比。デザイナー  
 の豊かな感性が、見事なまでに表現された特別感のある玄関ドアです。

トマス・サンデルとのコラボレーションモデルは、今後もラインナップを充  
 実させていく予定です。スウェーデンドアの新たな展開にご期待ください。

### Designer's Profile

Thomas Sandell | トマス・サンデル



1959年スウェーデン生まれ。スウェーデン王立工科大学建築  
 学部修士卒。建築家兼インテリア・デザイナーとして、国際  
 的な活躍を見せる。1995年より、ウルフ・サンドベリらと共  
 にデザインコンサルタント事務所『サンデル・サンドベリ』  
 を設立。個人ではイケアを始め、アスブルンド、伊B&B、カッ  
 ペリーニなどにデザインを提供しており、日本では六本木ヒ  
 ルズのオブジェ『Anna's Stone』を手掛けた。



WAVE(T)-1023 **P**

- ① チーク・オイル
- ② 988×2280mm
- ③ ¥1,023,000
- ※ 国内在庫品

※WAVE doorの納期は2ヶ月半~3ヶ月かかります。



WAVE(W)-1023 **P**

- ① HDF・塗装
- ② 988×2280mm
- ③ ¥900,000
- ※ 海外発注品



# Customize カスタマイズ

カスタマイズドアの納期は  
約2.5～3ヶ月です

## オーダーメイドの仕組み

好みのデザインとカラーを組み合わせるカスタマイズで、お気に入りの玄関を演出します。



### デザインを選ぶ

個性豊かなバリエーションの中から  
お選びいただけます。

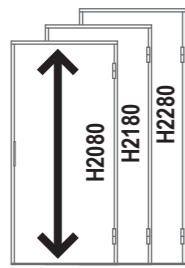

### サイズを選ぶ

高さ 2080mm～2280mm までの  
3種類からお選びいただけます。



### 材質・カラーを選ぶ

チーク材、パイン材、HDF材 (6色)  
からお選びいただけます。

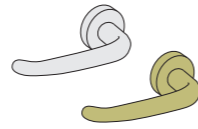

### ハードウェアを選ぶ

ハードウェアはゴールド、シル  
バーを各種取り揃えております。

## デザイン

北欧スタイルのデザインラインアップを豊富に取り揃えております。詳しくはホームページをご覧ください。



## 材質・カラー

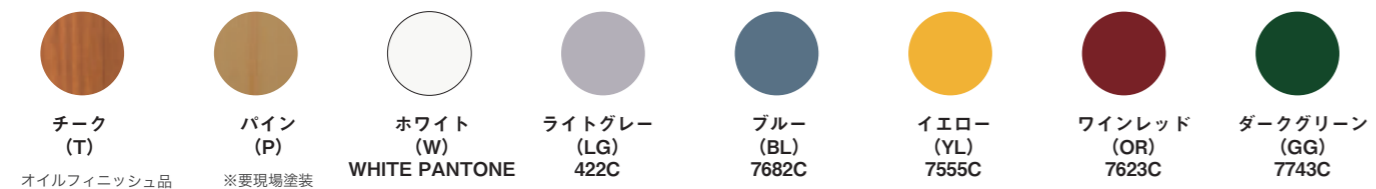

## オプション品

※オプション品は現地取付となります。  
※ハンドル、蝶番、キーシリンダーをオプション品に交換して出荷する場合は、別途交換取付費が発生します。  
※本価格表はすべて消費税別価格となります。

ハンドル	ドアクローザー	ドアガード	ドアスコープ	ドアチェーン	キックプレート
<p>シルバートイプ GS-02-LH(SV) GS-02-RH(SV)</p>	<p>YZ 05-SV ¥12,900</p>	<p>DG-102-N-SV ¥4,900</p>	<p>DS-GH-030-SV ¥5,500</p>	<p>DC-201-SV ¥5,700</p>	<p>CPP&amp;SCR 銅製(ビス付) ¥23,000</p>
<p>シルバーストレートタイプ GS-03-LH(SV) GS-03-RH(SV)</p>	<p>YZ 05-G ¥12,900</p>	<p>DG-102-N-G ¥4,900</p>	<p>DS-GH-030-G ¥5,500</p>	<p>DC-201-G ¥5,700</p>	<p>STP&amp;SCR ステンレス製(ビス付) ¥20,000</p>
<p>ゴールドタイプ GS-02-LH(G) GS-02-RH(G)</p>					<p>詳しくはウェブサイトをご覧ください リビングスカンジナビア <input type="button" value="Search"/></p>

# Maintenance メンテナンス

## チークドアの簡単なメンテナンス。いつまでも美しい色合いが保てます。

天然の木を使った製品ですので、ひとつひとつ違った表情の木目があらわれます。また、木製品には定期的なお手入れが必要です。お手入れをしていただく事で、天然木の質感や木が齢を重ねていく事での味わいを、長くお楽しみいただけます。お手入れを怠ると、かさつき・割れ・剥離等を起こしやすくなります。また、天然木の為に、カビの生えやすい場所では、注意してお手入れをしていただく事をお勧めいたします。

注) 表面材質がチークの場合に限ります。



木材保護塗料を塗らないと、ドアは写真のような状態になります。(気象条件、湿度等設置場所によって異なります。)

ドアの表面はホコリやチリで汚れています。水を含ませたスポンジや、布等で軽くこすります。※痛みがひどい場合はカビ抜き、アク抜きをし、素地調整を行って下さい。

表面がきれいになり、乾燥させたら木材保護塗料/カラーオイルステインをやわらかい布地に浸し、ドア本体、枠の木部に塗ってください。※防錆、防カビ、塗装との併用をおすすめいたします。

木材保護塗料を塗ったあとは新品同様になります。

## オスモカラー塗装についての注意点

- 塗装の前に、塗装面の汚れ・埃・カビなどを取り除き、表面をきれいにしてください。
- 他種の塗料で塗装された面にオスモカラーを塗装する場合には、古い塗膜を取り除いてください。(オスモペイントリムーバー推奨)
- 塗料は薄めず、よくかき混ぜてそのまま使用して下さい。
- シンナーなどの溶剤による希釈は絶対におやめ下さい。
- 固めの刷毛(オスモブラシ推奨)を使って、木目にすりこむようにしてよく伸ばしながら塗って下さい。(塗りすぎに注意)
- 乾燥時間は約12時間ですが、天候・気温等により長くなる場合もあります。(塗装に適した気候条件は気温5度以上、湿度70%未満です)
- 刷毛の洗浄は、オスモカラー専用洗浄液を使用して下さい。
- 火のある所では使用しないで下さい。(消防法により危険物第4類、第2類石油類に該当します)
- 拭き取りなどに使用したウェスは、自然発火の恐れがあるので十分に水に浸してから処分するか、すぐに焼却処分して下さい。

## オスモカラー塗装仕様

### クリアー仕上げ(チークドア)

- ① 木部を傷つけない様に汚れ・埃・カビを除去し、油類は溶剤等で拭き取る。 ※痛みがひどい場合はオスモウッドリバイバージェルなどで素地調整を行って下さい。
  - ② ウッドステインクリアープラス下地塗装。拭き取りなし、約12時間乾燥。(ゴム手袋着用を推奨)
  - ③ ウッドステインクリアープラス塗装。拭き取りなし、約12時間乾燥。
  - ④ 仕上げ完了。
- メンテナンスサイクル1年に一度(目安)

### 着色塗装仕上げ(パインドア)

- ① 木部を傷つけない様に汚れ・埃・カビを除去し、油類は溶剤等で拭き取る。 ※痛みがひどい場合はオスモウッドリバイバージェルなどで素地調整を行って下さい。
  - ② ウッドステインプロテクター下地塗装。拭き取りなし、約12時間乾燥。(ゴム手袋着用を推奨)
  - ③ ウッドステインプロテクター塗装。拭き取りなし、約12時間乾燥。
  - ④ 仕上げ完了。
- メンテナンスサイクル2～3年に一度(目安)

## メンテナンスオイル、合鍵について

メンテナンスオイル、合鍵についてはユーザーマニュアルをご参照ください。ユーザーマニュアルはホームページよりダウンロードいただけます。

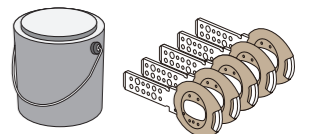

<http://www.livingscandinavia.com/download/>